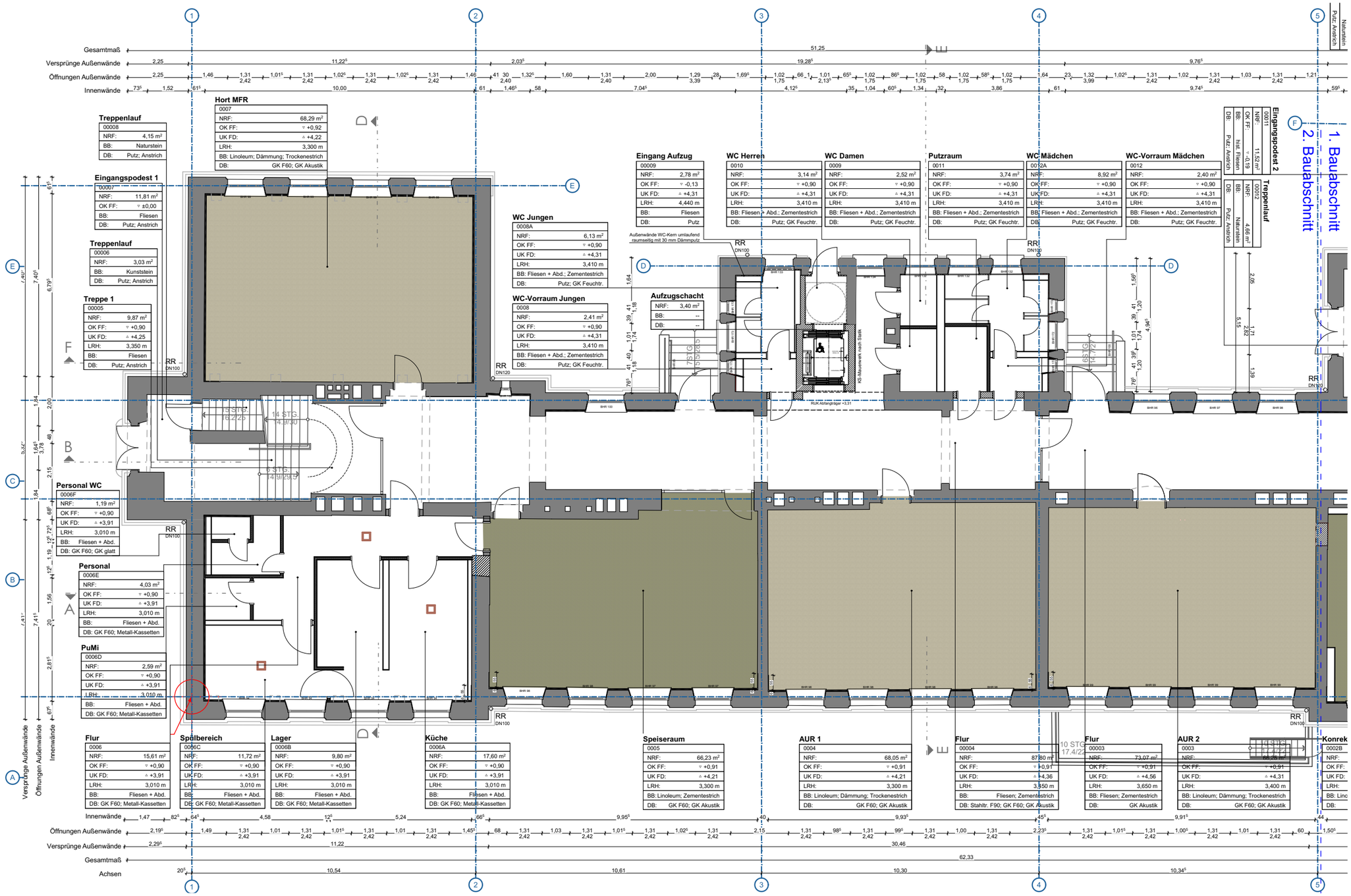

Legende:

Lino Rosmary grün

Lino Shale

N

NÜRNBERG

Grundschule St. Johannis

Adam-Kraft-Str. 2

Baumaßnahme

Sanierung - AKS2

Werkplanung

M 1:150

Bauherrnvertretung

Stadt Nürnberg
Hochbauamt H/B

Marientorgraben 11
90402 Nürnberg

Tel.: +49(0)911 231-4307
Fax: +49(0)911 231-4250
anja.morgenroth@stadt.nuernberg.de

AKS2-5-G1-BA2-OP-Ü-EG-GR-LV
Anlage-Bodenbelagarbeiten-80220.6

Datum 15.10.2026

80220.6-Ü-EG-GR-LV Anlage-Bodenbelagarbeiten-BA2